



Maestría en Ciencias
Veterinarias
con mención en:

**SALUD
ANIMAL**

PROCESO DE ADMISIÓN

2024 - 1

SEMI PRESENCIAL



upg.veterinaria@unmsm.edu.pe

UNMSM



MAESTRÍA EN CIENCIAS VETERINARIAS CON MENCIÓN EN SALUD ANIMAL



● **Orientado** a generar, fortalecer y actualizar los conocimientos, así como motivar la investigación responsable y ética en los estudiantes bajo la asesoría de los Docentes. En este marco, el presente programa asume el Modelo Educativo de San Marcos (MESM), el que orienta su diseño, ejecución y regulación, incorporando los principios de una formación académica centrada en el estudiante al más alto nivel, basado en la investigación y el logro de competencias en un orden ético que promueva la innovación y el desarrollo personal de los profesionales capaces de contribuir con el desarrollo de la sociedad.

DIRIGIDO A:

- Médicos Veterinarios
 - Médicos Veterinarios Zootecnistas
 - Ingenieros Zootecnistas
 - Biólogos y áreas afines.
-

PERFIL DEL INGRESANTE

Tiene las siguientes competencias:



01

Cuenta con pensamiento crítico y comunicación fluida para expresar sus ideas de forma clara y precisa con respeto a los demás.

02

Posee conocimiento general y específico de las Ciencias Veterinarias y conocimiento básico del idioma inglés para resolver problemas e innovar en el campo de la salud animal con responsabilidad.

03

Demuestra proactividad, creatividad, capacidad de trabajo en equipo, honestidad y puntualidad para desarrollar trabajos de investigación con eficiencia y ética profesional.

04

Posee conocimiento de las tecnologías de información y comunicación (TIC), cuenta con experiencia en investigación y/o docencia para transferir conocimientos adquiridos con responsabilidad.

PERFIL DEL EGRESADO



Tiene las siguientes competencias:

01

Posee creatividad científica e independencia analítica para realizar investigaciones críticas y eficientes en la Medicina Veterinaria y áreas afines con responsabilidad social.

02

Toma decisiones frente a los problemas de salud animal del país en relación con el contexto internacional en el marco de Una Salud para contribuir en la prevención y control de las enfermedades con eficiencia.





03

Diagnostica enfermedades para resolver problemas de salud animal en sus diversos enfoques con eficiencia y responsabilidad social.

04

Demuestra un alto nivel académico y conocimiento técnico del idioma inglés para la enseñanza universitaria con sentido crítico, ética y responsabilidad.

05

Conduce investigaciones en diferentes instituciones del país para el desarrollo tecnológico y científico con integridad y responsabilidad.

PROGRAMA DE ESTUDIOS



Periodo de Profundización

Asignatura	Créditos
Bioestadística	4.0
Bioquímica y Biología molecular	4.0
Inmunología Veterinaria	4.0
Metodología de la Enseñanza Universitaria	3.0
Inglés Científico	3.0

Periodo de Investigación

Asignatura	Créditos
Epidemiología Veterinaria	4.0
Investigación I	6.0
Diseños Experimentales	5.0
Investigación II	12.0
Investigación III	12.0
Redacción de Artículos Científicos	5.0

Asignaturas Electivas

Asignatura	Créditos	Ciclo
Responsabilidad y Ética en Investigación	2.0	II
Estancias Laboratoriales	2.0	II
Farmacología Aplicada a Veterinaria	2.0	II
Fisiología Hematológica	2.0	II
Histopatología Animal	2.0	II
Patogénesis de las Infecciones Bacterianas	2.0	II
Patogénesis de las Enfermedades Parasitarias	2.0	II
Patogénesis de las Infecciones Virales	2.0	III
Patología Celular	2.0	III
Prevención y Control de Enfermedades en Animales	2.0	III
Técnicas de Diagnóstico Molecular	2.0	III
Tópicos Selectos A	2.0	II
Tópicos Selectos B	2.0	III
Una Salud: One Health	2.0	III

HORARIO DE ESTUDIOS



Modalidad Virtual:

Lunes a viernes **17:00** a **21:00** horas



Modalidad presencial:

Sábados y Domingos de **8:00** a **16:00** horas
(2 veces al mes)



Instalaciones de la Facultad de
Medicina Veterinaria - UNMSM
Sede San Borja

INVERSIÓN DE ESTUDIOS

COSTO POR MATRÍCULA:

S/310.00

(primera matrícula ingresante)

COSTO POR MATRÍCULA:

S/400.00

(por ciclo académico)

COSTO POR CRÉDITO ACADÉMICO:

S/180.00

El programa contiene un total de 70 créditos (2 años)

Cada curso tiene una cantidad determinada de creditaje por lo que un alumno, al matricularse en el semestre académico, realizará el pago correspondiente al total de números de créditos, los cuales pueden ser fraccionados hasta en 4 cuotas previa evaluación económica.



CRONOGRAMA DEL PROCESO DE ADMISIÓN

INSCRIPCIÓN Y ENTREGA DE EXPEDIENTES

- Hasta el 04 de abril

EXAMEN DE APTITUD ACADÉMICA (Virtual por google meet)

- Viernes 5 de abril (10:00 a.m.)

EVALUACION DEL CURRICULUM VITAE

- Sábado 6 de abril

ENTREVISTA PERSONAL (Modo Presencial)

- Lunes 8 de abril (Desde las 9:00 am)

PUBLICACIÓN DE RESULTADOS

- Miercoles 10 de abril

COSTO DE INSCRIPCIÓN AL PROCESO DE ADMISIÓN

Recuerde que antes de realizar el pago por derecho de inscripción debe verificar que el programa de interés cuente con vacantes disponibles y estar dentro del cronograma establecido en el presente proceso de admisión.

BANCOS AUTORIZADOS PARA REALIZAR EL PAGO POR DERECHO DE INSCRIPCIÓN

Banco de crédito del Perú y Banco de la Nación

DEPÓSITO

BANCO DE LA NACION

(A TRAVÉS DE PAGALO.PE) Y PAGO EN VENTANILLA

Realizará un depósito al: **N° de TRANSACCIÓN 9650 + EL CÓDIGO DE SERVICIO** que corresponda así como el **N° DNI, carné de extranjería o pasaporte del postulante**, según el detalle siguiente:

Descripción	Código del servicio	Importe
EPG-Maestría-Inscripción (Bachiller UNMSM) Personal Administrativo UNMSM Docentes de universidades nacionales y magisterio nacional.	09700	S/. 350.00
EPG-Maestría -Otros (Postulantes de otras universidades)	09701	S/. 450.00

Ver red de agencias: <https://www.bn.com.pe/canales-atencion/agencia-lima-metropolitana.asp>



BANCO DE CREDITO (APP BCP)

Paso 1: Ingresar a “Pagar servicio”

Paso 2: Digitar el siguiente nombre “UNIVERSIDAD NACIONAL MAYOR DE SAN MARCOS”

Paso 4: Ingresar código del servicio + DNI (Total 14 dígitos)

Paso 5: Ingresar “Monto a pagar”

Paso 6: Confirmar que el pago sea exitoso

Descripción	Código del servicio	Importe
Egresados (Bachiller UNMSM) Personal Administrativo UNMSM Docentes de universidades nacionales y magisterio nacional	09700	S/. 350.00
Postulantes de otras universidades	09701	S/. 450.00

ASPECTOS A CONSIDERAR EN EL PAGO DEL BCP Y BANCO DE LA NACIÓN:

1 El pago por derecho de inscripción se realizará indicando o registrando el número del DNI del postulante

2 En el caso de postulantes del extranjero, deberán indicar o registrar el número de su carné de extranjería o pasaporte.

3 Verificar que el número del DNI, carné de extranjería o pasaporte.

4 Cualquier error es responsabilidad del postulante.

(*) Una vez efectuado el pago deberá ingresar para el respectivo registro de su comprobante e inscripción en línea al enlace:

https://posgrado.unmsm.edu.pe/admision/inscripcion/subir_Voucher/Subir/index.php



RECUERDE

una vez realizado el pago por derecho de inscripción, haber registrado su inscripción vía internet y obtener su código de postulante, deberá enviar su expediente al correo electrónico de la Unidad de Posgrado de la Facultad que está postulando.

REQUISITOS PARA POSTULAR (CURRICULUM VITAE)

El postulante a los programas de maestría deberá enviar al CORREO ELECTRÓNICO:

upg.veterinaria@unmsm.edu.pe , el expediente completo con los siguientes documentos:

- ✓ Resumen de la hoja de vida del postulante (adjuntar los documentos foliado y ordenado de acuerdo a los rubros del formato: constancias, certificados, diplomas, etc.).
- ✓ Constancia de inscripción en línea del grado académico de Bachiller emitido por SUNEDU o copia del grado académico de bachiller legalizado por la universidad de procedencia (*).

- Constancia de idiomas

✓ Copia simple del documento de identidad (DNI, carné de extranjería o pasaporte).

✓ Recibo de pago por derecho de inscripción efectuado en el Banco de la Nación o Banco de crédito del Perú.

✓ Una carta de presentación o recomendación por un docente y/o investigador de la universidad de procedencia.

✓ Fotografía t/p a color

✓ Recibo domiciliario donde registre su dirección fiscal.

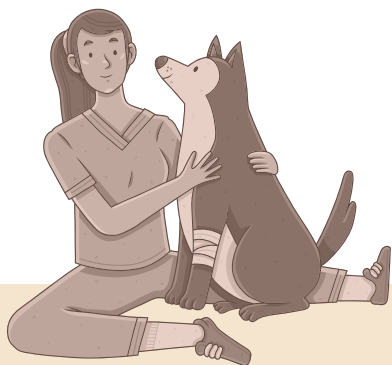

JNMISM

(*) Los postulantes que obtuvieron el grado de Bachiller en la Universidad Nacional Mayor de San Marcos solo presentarán copia simple.

()** En el caso de graduados en el extranjero, los grados y títulos deberán estar revalidados o reconocidos según las normas vigentes.

(*)** Sólo las personas con discapacidad deberán presentar su carnet de CONADIS.

R
E
Q
U
I
S
I
T
O
S



UNMSM

CONTACTO

upg.veterinaria@unmsm.edu.pe



Av. Circunvalación N 2800 San Borja



<https://veterinaria.unmsm.edu.pe/upg/>



upgveterinaria Posgrado

